JR大久保駅AREA　JR土山駅AREA　モデルハウス6邸体感会 開催

JR大久保駅AREA

1 20帖のLDKから大きな窓を開けると、外と繋る開放的なテラスを採用。目隠し用の塀が設置してあるため、外でもプライベートなひとときを満喫できます。

2 SNSで話題！グラフテクトのアイランドキッチンを採用。

アイランドキッチンを中心に室内屋外を繋ぐ開放的な邸

スマイルタウン茜3丁目　C号地モデルハウス

4LDK 土間収納／カウンター／WIC／バルコニー

■土地面積／178.41㎡(53.96坪)　■延床面積／117.27㎡(35.47坪)

※現在販売しておりません

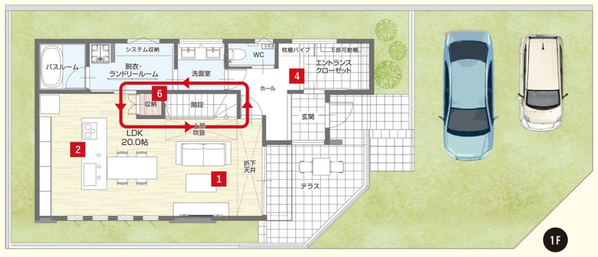

3 独立したワークスペースはリモートワークや趣味の部屋などに。

4 玄関から土足で出入り可能。ご家族全員の靴や大きめのアウトドア用品の収納にも対応できる、十分なスペースを設けています。

5 8帖の主寝室は落ち着きのある上品な空間に。扉で繋がる広々3帖のウォークスルークローゼットを採用しました。

6 ランドリールームを経由するループ動線で、洗濯をはじめとした家事効率が大幅アップ。ランドリールームは雨の日にも重宝します。

JR大久保駅AREA

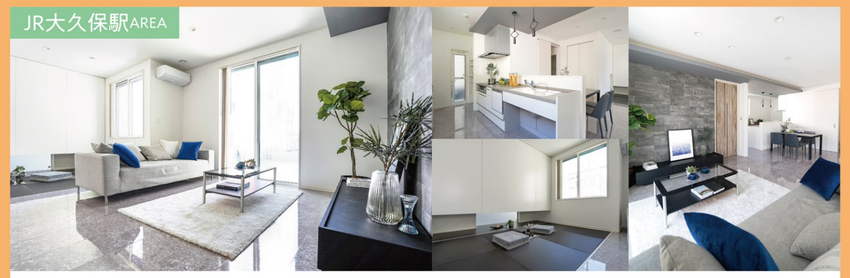

憧れの書斎と癒しの坪庭のあるプライベートを楽しむ邸。

グランヒルズ大久保　C1号地モデルハウス

4LDK パントリー／坪庭バスコート／書斎／主寝室WIC

■土地面積／121.88㎡(36.86坪)
■延床面積／112.41㎡(34.00坪)

1 リビング、ダイニング、キッチンと和室を合わせると、21.8帖の大空間に。キッチンから家全体を見渡せます。また、パントリー、階段下と充実した整理スペースでお部屋をスッキリ保てます。

2 坪庭バスコートはお風呂上りに湯冷ましもできる癒し空間。バスルームに明かりと通気性をもたらします。

3 洋室に隣接の書斎。カウンターと収納が設けてあり、リモートワークも快適にこなせます。

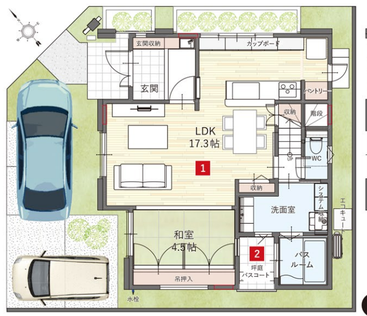

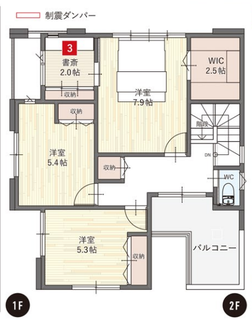

JR大久保駅AREA

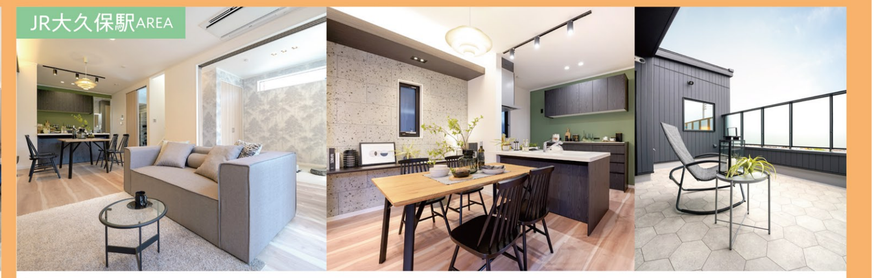

空を眺めるプライベートバルコニーと団らんリビングのある邸。

JR大久保駅南3　A号地モデルハウス

4LDK 土間収納／カウンター／WIC／バルコニー

■土地面積／116.30㎡(35.18坪)
■延床面積／105.16㎡(31.81坪)

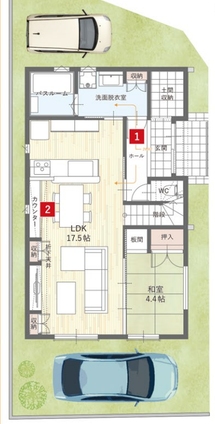

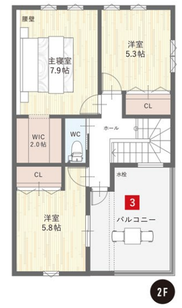

1 玄関→リビング、玄関→洗面室の2WAY動線を採用。帰宅後すぐの手洗い・着替えや家事の際も便利です。

2 リビングの一角に設けた横長のカウンターでは、お子様の宿題やリモートワークなどに最適です。

3 ゆとりの南向きバルコニーは高めの手摺でプライベートを確保。アウトドアを存分に楽しめます。

JR土山駅AREA

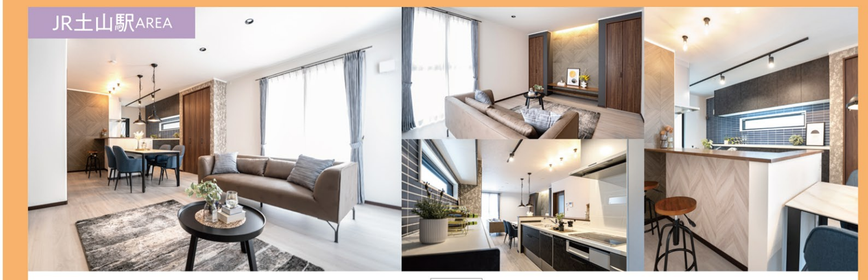

1 一体感のある18.6帖のLDK。テレビ置き場の両サイドに設けた大型収納で、リビングを常にスッキリとした空間に保つことができます。

2 お料理が捗るゆとりの作業スペースを確保したキッチン。キッチン前のカウンターは、家族をより身近に感じられます。

3 広々とした洗面脱衣室は、ホール、キッチンへそれぞれ出入りでき、買物から帰宅後の流れもスムーズです。

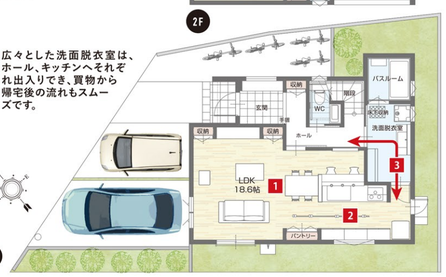

動線をコンパクトに。住み心地を追求した邸。

東野添6　A号地モデルハウス

3LDK カウンター／WIC／ワークスペース／バルコニー

■土地面積／130.35㎡(39.43坪)
■延床面積／105.16㎡(31.81坪)

JR土山駅AREA

収納スペースを各所に確保。おこもりヌックのある暮らし。

野添城2丁目　D号地モデルハウス 3LDK

土間収納／パントリー／WIC／バルコニー

■土地面積／123.25㎡(37.28坪)
■延床面積／101.02㎡(30.55坪)

1 カーペットの敷かれた小上がりは、落ち着いた空間。天井高を低くし「こもり感」を演出。赤ちゃんのお昼寝スペースにも最適です。

2 18帖の広々としたLDK。キッチン横階段下スペースを利用した大きなパントリーも設置。食材や日用品を買い溜めた時も置き場所に困りません。

3 主寝室はゆとりの7.4帖。ウォークインクローゼットには、ご夫婦の衣類や荷物をまとめて収納することができます。

回遊動線&階段下書斎で、日々の家事・仕事を快適に！

野添城2丁目　E号地モデルハウス

3LDK 土間収納／階段下書斎コーナー／WIC／バルコニー

■土地面積／123.25㎡(37.28坪)
■延床面積／100.81㎡(30.50坪)

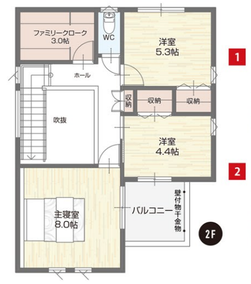

1 リビング・キッチン・脱衣室・洗面室をぐるっと回れる回遊動線。日々の家事も効率アップ！朝の忙しい時間帯も家族で込み合いません。

2 脱衣室からは、バスルーム、洗面室と並んで、ウォークインクローゼットにも直結しており、お風呂や朝の身支度を一カ所で済ませる事が出来ます。

3 階段下スペースを利用した書斎コーナーは、仕事や、家事の合間の趣味スペースとしてお使いいただけます。

【グランヒルズ大久保】■所在／兵庫県明石市大久保町大窪■交通／JR 山陽本線「大久保駅」より徒歩約23 分(約1790m)、または「大久保駅」より神姫バス乗車約4 分「山の下」停下車徒歩約4 分■学校区／高丘東小学校(約1130m)・高丘中学校(約780m)■団地設備／電気、都市ガス、公営水道、排水(汚水・雑排水は公共下水道へ、雨水は側溝に放流)■用途地域／第一種中高層住居専用地域■高度地区／第二種高度地区■建ぺい率／60%■容積率／200%■予定地目／宅地■道路幅員／約6m～9m(歩道含む)舗装道路■私道負担／無■総戸数／180戸■今回販売戸数／1戸■敷地面積／121.88㎡(36.86坪)■建物延床面積／112.41㎡(34.00坪)■一戸建て販売価格／4,490万円(公開期間終了後に販売予定)■建物構造／木造2階建て■建築確認番号／HK21-21232号(R3.10.29)■建物完成予定／完成済み■地区計画有り■開発許可番号／明開指令第1-40号(29)H30.2.27■総開発面積／34,803.47㎡■造成工事完了日／令和3年8月完成済<売主>

【JR大久保駅南3】■所在／兵庫県明石市大久保町大久保町■交通／ JR「大久保駅」より徒歩約5 分(約350m～ 370m)、山電「中八木駅」より徒歩約17 分(約1300m ～ 1320m)■学校区／大久保南小学校(約450m～ 470m)・大久保中学校(約350m～ 370m)■団地設備／電気(関西電力)、ガス(都市ガス)、上水道(明石市営)、排水(汚水・雑排水は公共下水道へ、雨水は側溝に放流)■道路幅員／約8.7m～ 9m舗装道路、約4.0m専用通路■区域区分／市街化区域■用途地域／第一種中高層住居専用地域■高度地区／第三種高度地区■建ぺい率／ 60%■容積率／ 200%■地目／宅地■私道負担／あり■団地総区画／ 3 区画■今回販売戸数／1戸■敷地面積／ 116.30㎡(35.18坪)■建物延床面積／105.16㎡(31.81坪)■一戸建て販売価格／5,480万円■建物構造／木造2階建て■建築確認番号／HK22-21418 号(R4.11.30)■建物完成予定／令和5年4月予定<売主>

【東野添6】■所在／加古郡播磨町東野添二丁目■交通／ JR「土山駅」より徒歩約11分 (約850m ～ 860m)■学校区／蓮池小学校(約650m～ 660m)・播磨中学校(約1600m～ 1610m)■団地設備／電気(関西電力)、ガス(都市ガス)、上水道(公営)、排水(汚水・雑排水は前面道路の既設汚水公共管へ、雨水は側溝に放流)■道路幅員／約5m舗装道路■私道負担／無■区域区分／市街化区域■用途地域／第一種低層住居専用地域(外壁後退1m)■高度地区／第一種高度地区■建ぺい率／ 50%■容積率／ 100%■地目／宅地■団地総戸数／ 2区画■今回販売戸数／1戸■敷地面積／130.35(39.43㎡)■建物延床面積／105.16㎡(31.81坪)■一戸建て販売価格／3980万円■建築確認番号／HK23-20123号(R5.4.27) ■建物完成／令和5年8月■その他／建築基準法第22条区域<売主>

【野添城2丁目】■所在／加古郡播磨町野添城2丁目■交通／JR「土山駅」より徒歩約17分 (約1300m～1330m)、または JR土山駅より神姫バス乗車約3分 (野添城3丁目停)下車徒歩約5分■学校区／蓮池小学校(約900m～930m)・播磨中学校(約1700m～1730m)■団地設備／電気、都市ガス、公営水道、排水(汚水・雑排水は公共下水道へ、雨水は側溝に放流)■道路幅員／約4m専用通路、6m舗装道路■区域区分／市街化区域■用途地域／第一種低層住居専用地域(外壁後退1m、高さ制限10m)■高度地区／第一種高度地区■建ぺい率／50%■容積率／100%■地目／宅地■私道負担／有(CDE号地)■総戸数／5戸■今回販売戸数／2戸■土地面積／123.25㎡(37.28坪)■建物延床面積／E号地・100.81㎡(30.50坪)、D号地・101.02㎡(30.55坪)■一戸建て販売価格／3,730万円■建物構造／木造2階建て■建築確認番号／E号地・HK22-21711号(R5.1.31),D号地・HK22-20826号(R4.8.31) ■開発検査済番号／加土建 第2-30号■その他／建築基準法第22条区域■建物完成予定／令和5年7月予定■その他／埋蔵文化財包蔵地■売主／関西住宅販売株式会社

令和1位は 戸建住宅土御堂 2021年度 兵庫県 国土交通省 調査研究

関西住宅販売 株式会社　明石本社
〒674-0051 兵庫県明石市大久保町大窪497-1　TEL.078-937-3338　FAX.078-937-3337
0120-72-0007　www.kanju.jp　KANJU 検索
●一級建築士事務所 ●国土交通大臣許可(般-3)第28420号 ●国土交通大臣(1)第9451号 ●(一社)兵庫県宅地建物取引業協会会員 ●(公社)近畿地区不動産公正取引協議会加盟

ご予約の上ご来場で　amazonギフト券 2,000円分 PRESENT
※会場にてアンケートにご協力いただいた1家族・1グループ様が対象です。
※初回来場者様のみ対象とさせていただきます。
※数に限りがございますので、予めご了承ください。
来場予約はコチラ